붙임 AI·디지털 활용 선도학교 운영계획서

I. 학교 현황

학교명	전주기전여자고등학교															설립구분	□공립 ☑사립
소속교육지원청	전주																
학교 규모	학급 수							학생 수							교원 수		
	1	2	3	4	5	6	계	1	2	3	4	5	6	계	교장	교감	교사	계
	9	9	9				27	194	218	237				649	1	1	62	64
선도학교 참여 규모	(적용 학년) 1, 2, 3 학년																
	(적용 학생 수) 649명									(적용 학급 수) 27학급							

디지털 교육자료 활용 계획	구AIDT			AI 코스웨어		
	적용 학년	적용 과목	출판사	적용 학년	적용 과목	코스웨어명
				1	정보	엘리스
				2	대수, 미적분Ⅰ	스쿨플랫
				2	수능 과목	기출탭탭
				2	프로그래밍	엘리스

학교 공동체 의견 수렴 내용	여부(O/X)	대상, 방법, 내용 등 자율 기재
	O	- 모든 교과에서 도입 및 연구할 수 있도록 예산 분배 - 리더그룹, 학습공동체 참여 교사에 대한 적극적 지원 - 1, 2학년을 위주로 진행

리더그룹 구성 명단(4~10명)	직급	성명	담당학년	담당과목
	교사	김승수	2	수학
	교사	이승찬	1, 2, 3	정보
	교사	정재홍	2, 3	사회
	교사	이채현	1	영어

리더 교사 (대표 교사)	(성명) 김승수	(담당학년/교과) 2 / 수학
	(휴대폰번호) 010-3085-1108	(이메일) prettyss@kijun.hs.kr

II. AI·디지털 활용 선도학교 운영 계획

전주기전여자고등학교

1. AI·디지털 기반 교육자료 활용과 연계한 학교 목표

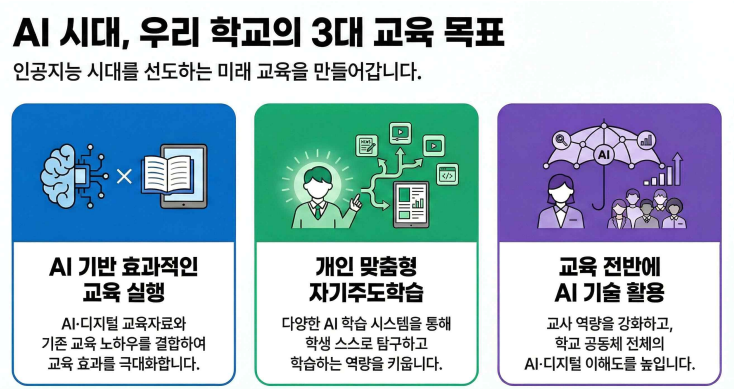

○ 발전하는 인공지능 시대에 걸맞은 효과적인 교육을 실행하는 학교
- AI·디지털 기반 교육자료를 효과적으로 활용할 수 있는 방법 연구
- 기존의 교육 노하우를 디지털 기반으로 확장하는 방안 탐색

○ AI·디지털 기반 개인 맞춤형 학습 시스템으로 학생 스스로 공부하는 학교
- AIDT, 코스웨어, 아이든 활용을 통한 학생 맞춤형 학습 지원 체계 구축
- 인공지능 등 디지털 기술을 활용하여 스스로 탐구하고 학습할 수 있는 역량 양성

○ 교육의 전단계에서 AI·디지털 기술을 활용하는 학교
- 교사의 디지털 리터러시 및 AI 활용 교수학습 역량 강화
- 학교 공동체 전체의 AI·디지털 교육 이해도 제고 및 참여 확대

2. 추진 배경 및 필요성 / 추진 의지

○ 디지털 대전환 시대에 대응하는 미래교육 선도 필요성에 따른 교육 의지

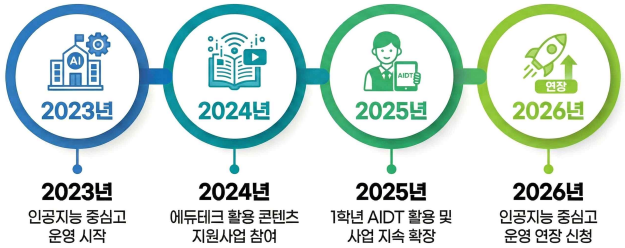

○ AI·디지털 기반 교육자료 및 프로그램에 대한 수요 증가
- 위의 다양한 사업 운영 결과 관련 예산 활용에 대한 요구 증가
- AI·디지털 기술 관련한 연수 수요 증가

3. 추진 과제별 실행 계획

○ 과제1: AI·디지털 기반 교육자료를 활용한 교수·학습 사례 발굴
- 코스웨어 운영

과목	대상	프로그램	내용
정보 프로그래밍	1학년 2학년	코스웨어: 엘리스	- 엘리스에서 제공하는 프로그래밍 코스웨어를 프로그래밍 교육 단계에서 활용 - 작년에 운영했던 AIDT, 무료로 제공되는 BIKO 등과 비교하여 활용도 분석
대수 미적분Ⅰ	2학년	코스웨어: 스쿨플랫	- 학생 수준 진단, 개별화 교육, AI 제공 퀴즈 형성평가 실시 등을 통한 체계적인 수학 교육 실행 - 교육자료를 활용한 교사의 역할 변화에 대한 연구 진행
수능 과목	2학년	코스웨어: 기출탭탭	- 학생 수준 진단, 개별화 교육 등을 통해 수능의 기출 유형을 접하고 난이도와 수준에 맞는 학습 자료를 제공하여 체계적인 교육과 수능 대비 - 교육자료를 활용한 교사가 학생을 어떻게 도울 수 있는지 연구 진행

- 에듀테크 프로그램 지원사업 운영
  · 개요: 교육활동에 필요한 프로그램을 지원하여 수업을 비롯한 교육활동의 전 단계에 활용할 수 있도록 함
  · 절차: (학기초) 프로그램 신청 → 수업 운영 → (학기말) 수업 결과 및 사례 제출

○ 과제2: 전문적 학습공동체 중심의 수업 혁신
- 리더그룹을 중심으로 AI·디지털 기반 교육자료 관련 연구를 진행하는 학습공동체 운영
- 교육자료를 활용한 내용을 바탕으로 활용 방법 자료 개발
- 교내 연수를 통해 활용 방안 공유

○ 과제3: AIEP(인공지능기반 교수학습플랫폼) 활용
- AIEP 공개 후 1학년 중심으로 적용 방법 연구
- AIEP 적용 결과에 대한 피드백 교내 공유

○ 과제4: AI·디지털 기반 교육자료의 효과성 연구 참여
- 효과성 연구 참여 요청 시 적극적 참여

4. 성과 공유 및 확산 계획

○ 학교 내외 성과 공유 및 지역 확산 방안
- 학교 홈페이지 및 블로그를 통한 운영 사례 및 수업 자료 공개
- 교육지원청 및 인근 학교와의 네트워크 구축 및 정기적 협의회 운영
- 공개수업 및 수업나눔 행사 개최(학기당 1회 이상)
- AI·디지털 활용 우수 수업 사례집 제작 및 배포
- 지역 교육청 주관 연수 및 워크숍 참여 및 사례 발표

5. 기대 효과

○ 학생 맞춤형 학습 지원으로 학습 격차 해소 및 학업 성취도 향상
- AI 기반 학습 분석을 통한 학생 개별 맞춤형 피드백 강화
- 교사의 AI·디지털 활용 교수학습 역량 강화 및 수업 혁신
- 학교 공동체 전체의 AI·디지털 교육에 대한 이해도 및 참여도 제고
- 지역 내 AI·디지털 교육 선도학교로서의 역할 수행 및 확산 기여

2026 전문적 학습공동체 운영 계획

지역	학교급	참여교원명	학교명	학교장	대표교사
전주	고	김승수, 이승찬, 정재홍, 이채현 등	전주기전여자고등학교	한희영	김승수

운영 주제	AI 디지털교과서 및 AI 코스웨어 활용을 통한 맞춤형 수업 혁신	
운영 방향	- AI 디지털교과서와 AI 코스웨어를 교과 수업에 적극 활용하여 학생 맞춤형 학습 지원 - 교사의 AI·디지털 활용 교수학습 역량 강화를 위한 전문적 학습공동체 운영 - 수업 사례 개발 및 공유를 통한 학교 내외 확산 체계 구축	
운영 목표	- AI 디지털교과서 및 코스웨어 활용 수업 실천 사례 개발 및 공유 - 교사의 디지털 리터러시 및 AI 활용 역량 강화 - 학생 맞춤형 학습 지원을 통한 학습 격차 해소 및 학업 성취도 향상 - 학교 내외 성과 공유 및 지역 내 AI·디지털 교육 확산	
운영 계획	3월	- 전문적 학습공동체 조직 및 운영 계획 수립 - 코스웨어 활용 교과별 적용 계획 협의 - 리더그룹 모임 개최(월 1회 정례화)
	4~6월	- AI 디지털교과서 활용 수업 실천 및 사례 개발 - 학생 맞춤형 학습 데이터 분석 및 피드백 강화
	7~8월	- 1학기 운영 성과 분석 및 개선 방안 도출 - 하계 방학 중 교사 역량 강화 워크숍 운영 - 2학기 운영 계획 수립
	9~11월	- 공개수업 및 수업나눔 행사 개최 - AI·디지털 활용 수업 사례집 제작
	12월	- 연간 운영 성과 분석 및 평가 - 우수 사례 발표 및 확산 자료 제작 - 차년도 운영 계획 수립 및 환류 - 최종 보고서 작성 및 제출
기타	- 월 1회 이상 리더그룹 모임 운영 - 연 2회 이상 공개수업 및 워크숍 개최 - 학교 홈페이지 및 블로그를 통한 운영 성과 지속 공유	

III. 예산 집행 계획

※ 선도학교 대상 학생 수를 고려하여 예산 집행 계획을 작성, 예산 항목 및 산출내역은 변경될 수 있음.
※ 선정 학교의 규모 및 적용 대상 등을 고려하여 차등 지원될 수 있음.

예산 항목 (집행비율)	
교원역량 강화비 (15%내외)	하계 방학 역량 강화 워크숍 학기 중 연수운영비 전문적 학습공동체 운영비
합계	
교육활동 운영비 (85%내외)	AI 코스웨어 구독료 AI 코스웨어 구독료 AI 코스웨어 구독료 에듀테크 구독료
합계	
사업추진경비 (5%이내)	업무추진비
합계	